

# 18 ELS PESSONS

## NO TE PIERDAS...

la visita de Casa Cristo, que ofrece una oportunidad única de contemplar la forma de vivir en casa humilde andorrana del siglo XIX y la primera mitad del siglo XX.

## SABÍAS QUE...

la extracción y el estudio minucioso de sedimentos de plantas y pequeña fauna invertebrada que quedaron enterrados en las profundidades de los lagos han permitido describir las condiciones ambientales de tiempos pasados.

## TOPONIMIA

**Pessons:** Montón, hacina de hierba, de paja y, por extensión, de roqueda. Aquí se aplica en los depósitos glaciares del circo de aluviones y terrazas de este tipo.



Lago del Cap dels Pessons



Hito



Carbonero garrapinos  
(*Parus ater*)



Ranúnculo acuático  
(*Ranunculus aquatilis*)

El valle que se abre a la derecha subiendo por el Port d'Envalira en dirección a Francia, dentro de la parroquia de Encamp, esconde un recorrido muy interesante por una sucesión de lagos comunicados entre sí, algunas lagunas sin nombre, arroyos, acantilados rocallosos, prados y amplias panorámicas, todo ello enclavado en el corazón del circo glaciar granítico más grande del Principado de Andorra. El GR7 y el GRP comparten trazado por este circo, que está coronado por cimas de más de 2.700 metros, como es el caso del collado dels Pessons, de 2.816.

En estos paisajes podemos descubrir carex (*Carex rostrata*) y, en los lagos, ranúnculos acuáticos (*Ranunculus aquatilis*) que les dan una imagen blanquecina en época de flora-

ción. En cuanto a la fauna, entre la vegetación leñosa, es fácil oír aves de tamaño pequeño como el mosquitero común (*Phylloscopus collybita*) o el carbonero garrapinos (*Parus ater*).

Se trata de una excursión hecha a la medida de cualquiera, que pone al alcance de los más prudentes y de los más atrevidos la visita al circo dels Pessons, ya que su acceso es sencillo y la variedad paisajística, bastante diversa.

En el caso de querer hacer la caminata completa, debemos pensar que cuenta con un desnivel de unos 700 metros, y unos 6 kilómetros de recorrido hasta el collado dels Pessons, por lo que está reservada a caminantes un poco preparados, aunque la pendiente más fuerte es la inicial.

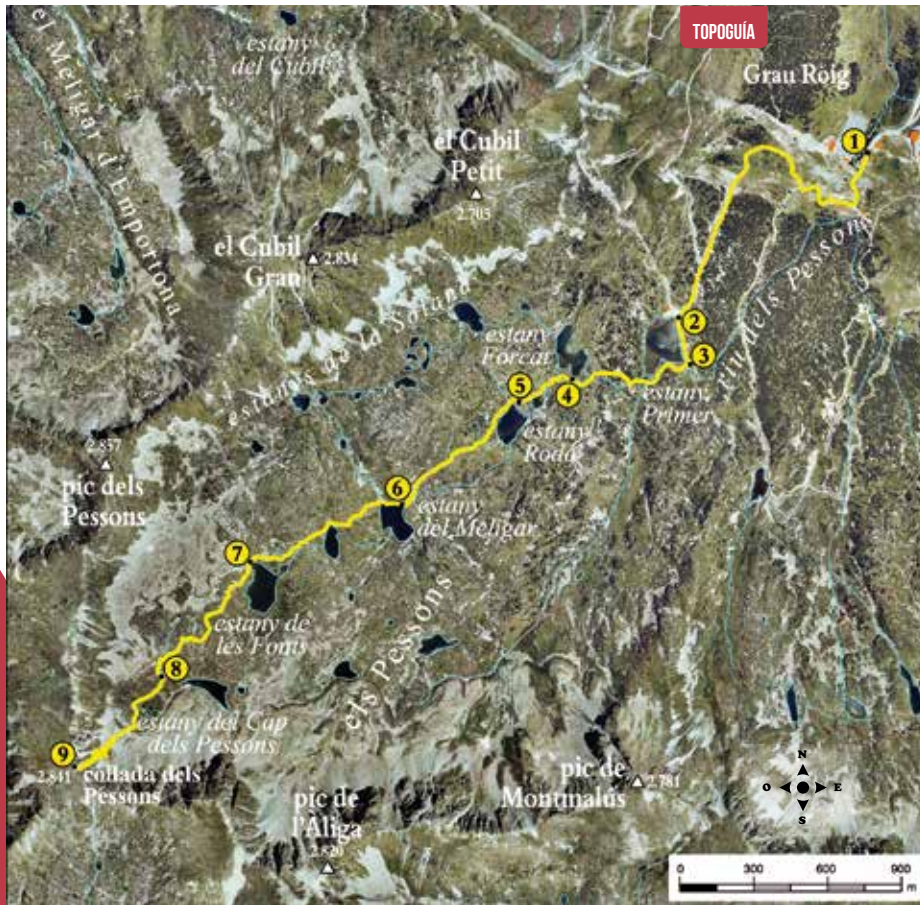

### FICHA TÉCNICA

- ● ● ●
- 3H
- 2H
- +707 M
- 5.950 M
- NO
- TIEMPOS APROXIMADOS

### SEÑALIZACIÓN DEL RECORRIDO

- GRP
- GR 11
- DIRECCIÓN EQUIVOCADA



| LUGAR ALTURA                                   | DISTANCIA DESNIVEL  | TIEMPO | COORDENADAS             | DESCRIPCIÓN   |
|--|---------------------|--------|-------------------------|---|
| <b>1</b><br><b>INICIO PISTA</b><br>2.103 m     | --<br>(--)          | --     | N42 31.913<br>E1 41.855 | Para acceder al circo dels Pessons, hay que subir hasta la estación de esquí de Grandvalira, sector de Grau Roig. Una vez en el aparcamiento del Cubil, tomamos la pista forestal en dirección oeste. |
| <b>2</b><br><b>LAGO PRIMERO</b><br>2.300 m     | 1.580 m<br>(+197 m) | 35'    | N42 31.550<br>E1 41.301 | Seguimos la pista hasta llegar al lago Primero, donde encontraremos el restaurante refugio dels llacs dels Pessons. Otra opción sería hacer este tramo de pista con un vehículo 4x4.                  |
| <b>3</b><br><b>CRUCE DE CAMINOS</b><br>2.300 m | 1.800 m<br>(0 m)    | 40'    | N42 31.448<br>E1 41.336 | Tomamos el GRP que va en dirección sur. El camino bordea el lago por la izquierda hasta que llegamos a un cruce de caminos.   |

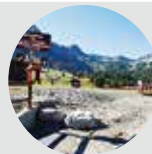

| LUGAR ALTURA  | DISTANCIA DESNIVEL  | TIEMPO | COORDENADAS             | DESCRIPCIÓN  |
|---|---------------------|--------|-------------------------|--|
| <b>4</b><br><b>LAGO FORCAT</b><br>2.365 m               | 2.450 m<br>(+65 m)  | 1h     | N42 31.413<br>E1 40.987 | Dejamos a la izquierda un camino que va hacia el pico de Montmalús y cogemos el GRP y el GR7, que continúan bordeando la cara sur del lago Primer. Seguimos las marcas prioritarias del GR7 (blancas y rojas) hasta que llegamos al lago Forcat. |
| <b>5</b><br><b>LAGO RODÓ</b><br>2.375 m                 | 2.740 m<br>(+10 m)  | 1h 10' | N42 31.364<br>E1 40.830 | Continuamos la ruta, siempre pendientes de seguir las marcas del GR. Poco después de pasar una balsa, llegamos al lago Rodó, que nos regala una primera vista del circo dels Pessons.  |
| <b>6</b><br><b>LAGO DEL MELIGAR</b><br>2.440 m          | 3.470 m<br>(+65 m)  | 1h 30' | N42 31.137<br>E1 40.486 | El itinerario continúa subiendo tímidamente unos 200 m hasta que llegamos al cuarto lago dels Pessons, el lago del Meligar. Merece la pena que extendamos la vista y contemplemos los picos que nos rodean.                                      |
| <b>7</b><br><b>LAGO DE LES FONTS</b><br>2.495 m         | 4.250 m<br>(+55 m)  | 1h 50' | N42 31.009<br>E1 40.039 | El camino bordea la cara norte del lago del Meligar y continúa atravesando los canchales de granito hasta que llegamos a un lago sin nombre. Poco después, nos encontramos con el lago de les Fonts.   |
| <b>8</b><br><b>LAGO DEL CAP DELS PESSONS</b><br>2.605 m | 5.110 m<br>(+110 m) | 2h 20' | N42 30.758<br>E1 39.778 | A partir de este punto, el camino sube más recto. En esta zona, es habitual oír los característicos silbidos de las marmotas. El itinerario continúa y pasa por encima del último lago que encontraremos, el lago del Cap dels Pessons.          |
| <b>9</b><br><b>COLLADO DELS PESSONS</b><br>2.810 m      | 5.950 m<br>(+205 m) | 3h     | N42 30.560<br>E1 39.523 | El itinerario se eleva dando rodeos hasta que llegamos al collado dels Pessons. En este punto, podemos disfrutar de una panorámica de las montañas de Anisval, por un lado, y de los picos del circo dels Pessons, por el otro.                  |

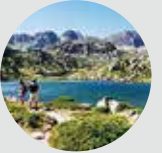

### PERFIL DEL RECORRIDO

