

28 CAMINO DE CANYA DE LA RABASSA

PLA DE SORTENY-PLANELL DEL QUER

NO TE PIERDAS...

la visita al Centro de Interpretación de la Naturaleza, un espacio situado en una antigua propiedad de la familia Rossell, en el centro de la Cortinada. El complejo, que arquitectónicamente ya es de por sí motivo de visita, consta de una exposición permanente en la que se muestran los distintos paisajes del país por medio de paneles interactivos y audiovisuales.

SABÍAS QUE...

durante el mes de agosto, en estos terrenos se hace la bendición del ganado, que reúne a una multitud de asistentes en una comida popular.

TOPONIMIA

Quer: del ibero *Karo* del vasco *Kari*, apelativo convertido en topónimo, equivalente a piedra, "que destaca por su naturaleza pétrea".

Canya de la Rabassa: Por "canya": es una disimilación de la palabra *Cavilla* o de *Cabana*, conocido aquí en el sentido de agujero o *guardia* (del latín *cavus*).

Por "Rabassa": parte inferior y más gruesa del tronco de un árbol, de donde se extraía el pino tea, para hacer el aceite de abeto.



Azucena de los Pirineos
(*Lilium pyrenaicum*)



Talictum aquilegífolio
(*Thalictum aquilegífolium*)



Anémón narciso
(*Anemone narcissiflora*)



Árnica
(*Arnica montana*)

El parque natural del Valle de Sorteny ofrece un interés singular desde el punto de vista científico, histórico y educativo, pero también estético, paisajístico y recreativo. El parque natural del Valle de Sorteny, pese a tener una superficie limitada de 1.080 hectáreas, participa en la preservación de la biodiversidad y, más allá de nuestras fronteras, en la conservación del patrimonio natural y cultural de los Pirineos.

Esta ruta es en realidad una variante de la ya propuesta entre Canya de la Rabassa y Pla de Sorteny, aunque esta opción presenta un desnivel total mayor, de 270 metros, y casi el doble de recorrido, 3,8 kilómetros, pero aun así sigue estando al alcance de todos los excursionistas, independientemente de su forma física.

Este circuito alternativo es la mejor opción si se quiere disfrutar de la flora y la fauna únicas de la zona sin prescindir de las vistas panorámicas propias de la alta montaña. Una vez hayamos reseguído los senderos de interpretación del parque natural del Valle de Sorteny y hayamos visitado su interesantísimo jardín botánico, lo que es más aconsejable es continuar por el camino que sube, a partir del refugio, hacia el altiplano del Quer, donde encontramos unas perspectivas increíbles de ambas laderas de los valles de Sorteny y de Rialb.

Aunque al final del recorrido puede ser que estemos un poco cansados, hay que decir que la vuelta no es nada complicada: sólo debemos volver a bajar hacia la Rabassa y llegamos directamente al aparcamiento.

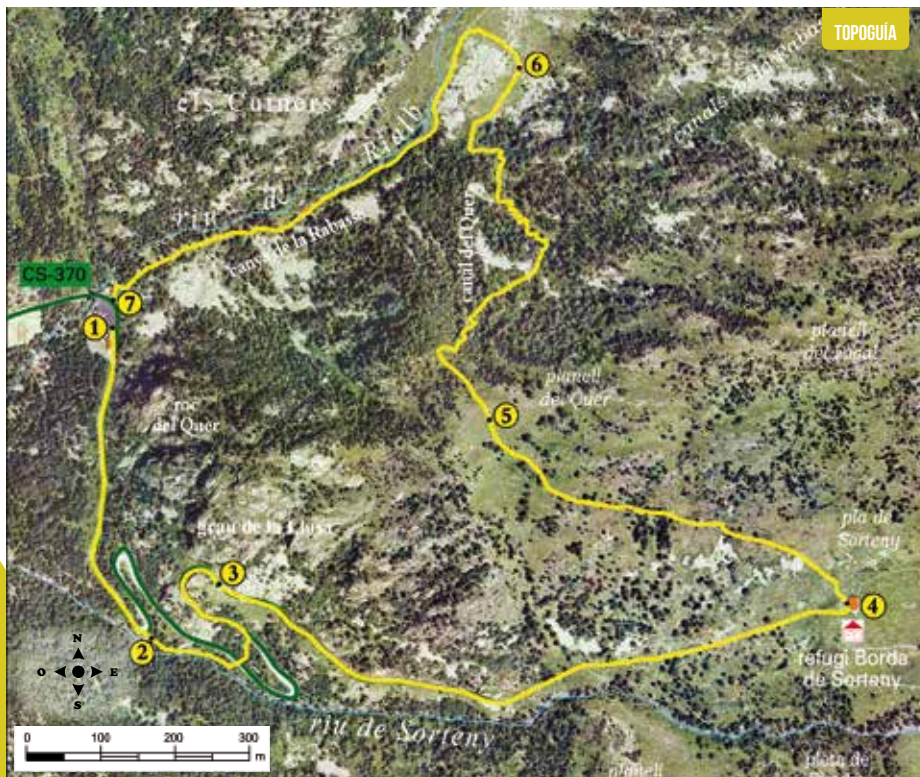

TOPOGUÍA

FICHA TÉCNICA

- 2H
- +280 M
- 4.400 M
- SI
- TIEMPOS APROXIMADOS

SEÑALIZACIÓN DEL RECORRIDO

- GRP
- DIRECCIÓN EQUIVOCADA

LUGAR ALTURA	DISTANCIA DESNIVEL	TIEMPO	COORDENADAS	DESCRIPCIÓN
1 CASETA DE INF. PARQUE NATURAL DE LA VALLE DE SORTENY 1.785 m	-- (--)	--	N42 37.552 E1 33.113	El sendero comienza en el aparcamiento de la Canya de la Rabassa, en la caseta de información del parque natural del Valle de Sorteny, donde se facilita todo tipo de información.
2 SENDERO DEL ROC DEL CASTELL 1.495 m	480 m (+25 m)	15'	N42 37.327 E1 33.155	Tomamos la pista forestal del parque natural del Valle de Sorteny. A continuación, en el primer giro, justo al lado del río de Sorteny, hay el sendero del Grau de la Llosa.
3 PEDREGAR 1.616 m	860 m (+60 m)	30'	N42 37.367 E1 33.221	El sendero del Grau de la Llosa sube por el lado del río de Sorteny y volvemos a salir a la pista forestal. Llegamos al jardín botánico, donde podemos observar unas 300 especies de plantas divididas por ambientes y la escultura L'Estripagecs.

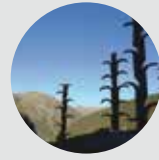

LUGAR ALTURA	DISTANCIA DESNIVEL	TIEMPO	COORDENADAS	DESCRIPCIÓN
4 REFUGIO BORDA DE SORTENY 1.970 m	1.900 m (+100 m)	50'	N42 37.357 E1 33.841	Siguiendo la pista forestal unos 400 metros, llegamos a un portillo donde podemos observar cientos de flores. Tenemos que seguir el GRP hasta llegar al Pla de Sorteny, donde encontramos el refugio guardado Borda de Sorteny. (www.refugisorteny.com).
5 ALTIPLANO DEL QUER 2.055 m	2.700 m (+85 m)	1h 15'	N42 37.488 E1 33.486	El sendero continúa por encima de la fuente en dirección noroeste (rótulo). La pendiente es moderada y va ganando metros por la solana. Una vez en el altiplano del Quer, la vista es magnífica: al norte, el puerto de Siguer; al sur, el Estanyó; al este, el pico de la Serrera; y al oeste, el pico de Font Blanca.
6 ORDEÑADERO 1.860 m	3.600 m (-195 m)	1h 40'	N42 37.745 E1 33.513	Debemos pasar el altiplano en dirección noroeste hasta que entremos dentro del bosque, donde encontramos una portilla para el ganado. Bajamos por el camino en dirección a la Rabassa, disfrutando de una magnífica vista sobre el Valle de Rialb. En dirección nordeste se sitúa el ordeñadero.
7 CANYA DE LA RABASSA 1.785 m	4.400 m (-75 m)	2h	N42 37.573 E1 33.114	Pasamos por el lado del ordeñadero y continuamos por un canchal en dirección al río, hasta el camino de Rialb, donde tomamos el camino hacia la izquierda. A continuación, el sendero continúa dentro del bosque hasta que llegamos al merendero de la Canya de la Rabassa.

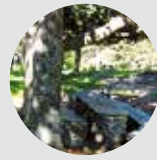
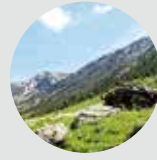
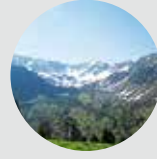

PERFIL DEL RECORRIDO

