

85 CAMÍ DE SANT MARTÍ DE NAGOL

NO TE PIERDAS...

Descubrir las bodegas de la parroquia.
Más información: www.agricultura.ad.

SABÍAS QUE...

la iglesia original se construyó con piedras arrancadas de la misma peña y unidas con mortero de cal.

TOPONIMIA

Nagol es el resultado de la aglutinación de la preposición *-en* y la palabra latina *aquale*, y significa «olla de agua» y «reguero».



Iris xiphioides



Rumex ulmifolius



Mirador de Sant Serni de Nagol



Sant Martí de Nagol

Este itinerario comienza en el pueblo de Sant Julià de Lòria y sube hasta el pueblo de Nagol por el camino de Sant Martí. Este camino comunica el pueblo de Nagol con la iglesia de Sant Martí y el prado y los bancales que hay junto a esta iglesia. Sale del extremo norte del pueblo de Nagol, flanquea la vertiente de la montaña con una pendiente ligera y supera un collado en el centro. A ambos lados de este collado, el camino está empedrado; también hay algunos tramos por encima de un terraplén de piedra seca. Cuando llega cerca de Sant Martí, está cortado por la roca.

Sant Martí de Nagol es una iglesia románica del siglo XI declarada Bien de Interés Cultural. Destaca por su situación, empotrada en una peña por el lateral norte de la nave y con un acantilado que cae por el lado sur. La puerta de entrada está documentada el 7 de mayo de 1048 en una donación a Santa Maria de Urgell. Su posición es estratégica, ya que domina la entrada al valle de Sant Julià. En el siglo XX se restauró, ya que estaba en ruinas, y se conservaron los muros laterales y el ábside.

SANT JULIÀ DE LÒRIA

85. CAMÍ DE SANT MARTÍ DE NAGOL

FICHA TÉCNICA

-
- 1H 25 MIN
- + 223M
- 4.580 M

TIEMPOS APROXIMADOS

SEÑALIZACIÓN DEL RECORRIDO

-
- DIRECCIÓN EQUIVOCADA



Sant Julià de Lòria
portal d'Andorra

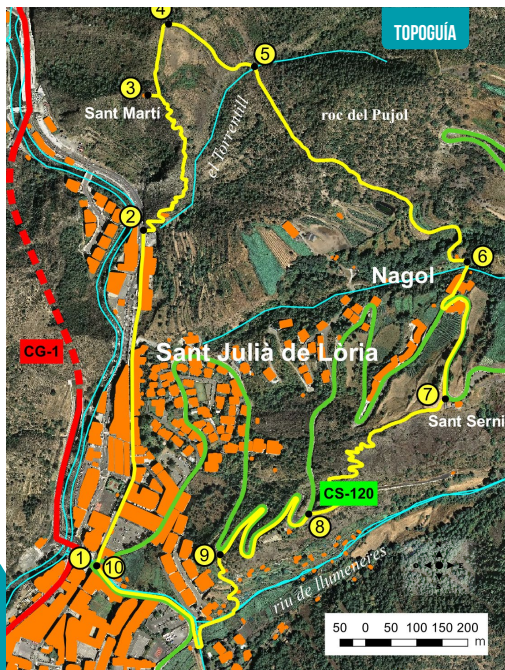

LUGAR ALTURA	DISTANCIA DESNIVEL	TIEMPO	COORDENADAS	DESCRIPCIÓN
1 OFICINA DE INFORMACIÓN Y TURISMO DE SANT JULIÀ DE LÒRIA 912 m	-- (--)	--	N42 28.006 E1 29.5559	El punto de salida del itinerario se encuentra en el centro de Sant Julià de Lòria, en la Oficina de Información y Turismo.
2 CAMINO DE SANT MARTÍ DE NAGOL 924 m	762 m (+12 m)	8'	N42 28.347 E1 29.608	Cogeremos la avenida Verge de Canòlich en dirección norte, prácticamente hasta el final del casco urbano, donde encontraremos el camino de Sant Martí de Nagol: Como referencia tendremos unas escaleras adoquinadas.
3 IGLESIA DE SANT MARTÍ DE NAGOL 1.076 m	1.310 m (+144 m)	35'	N42 28.496 E1 29.63	Seguiremos por el camino pedregoso cuesta arriba hasta llegar a la iglesia de Sant Martí de Nagol.
4 CRUCE CAMINO DE LA FONT DE L'ARTIC 1.085 m	1.440 m (+13)	40'	N42 28.571 E1 29.646	Llaneando, a pocos metros llegaremos al cruce de la Font de l'Artic.

LUGAR ALTURA	DISTANCIA DESNIVEL	TIEMPO	COORDENADAS	DESCRIPCIÓN
5 FONT FREDA 1.103 m	1.670 m (+20)	45'	N42 28.526 E1 29.769	Dejaremos atrás el camino de la Font de l'Artic y, sin mucho esfuerzo, llegaremos a la Font Freda
6 PUEBLO DE NAGOL 1.103 m	2.420 m (+34 m -34 m)	50'	N42 28.322 E1 30.079	Llaneando, el camino de Nagol nos conducirá, en medio de muros de piedra seca bien conservados, hasta el pueblo de Nagol.
7 IGLESIA DE SANT SERNI DE NAGOL 1.130 m	2.860 m (+30 m)	55'	N42 28.177 E1 30.043	Seguiremos por el camino hasta las casas solariegas de Nagol, a pocos metros la carretera. Avanzaremos por la carretera hacia arriba unos 250 metros hasta la iglesia de Sant Serni de Nagol.
8 PARQUE INFANTIL 1.026 m	2.860 m (-104 m)	1h 05'	N42 28.054 E1 29.854	El camino de Sant Serni nos conducirá hasta el pueblo de Sant Julià de Lòria. A pocos metros, encontraremos el mirador de Sant Serni. Continuaremos cuesta abajo hasta encontrar un cruce y seguiremos en todo momento el camino de Sant Serni hasta la carretera, donde encontraremos un parque infantil.
9 CAMINO DE SANT SERNI DE NAGOL 987 m	3.990 m (-40 m)	1h 15'	N42 28.013 E1 29.733	Continuaremos por la carretera hacia abajo unos 500 m hasta encontrar de nuevo el camino de Sant Serni.
10 OFICINA DE INFORMACIÓN Y TURISMO DE SANT JULIÀ DE LÒRIA 912 m	4.580 m (-75 m)	1h 25'	N42 28.006 E1 29.559	Cogeremos el camino ancho y empedrado en medio de pequeños huertos hasta llegar a la carretera de La Rabassa. Bajaremos unos 200 metros por la carretera hasta llegar a la Oficina de Información y Turismo de Sant Julià de Lòria.

