

60 CIRCULAR COLL DE TURER

SENDERISMO EN ANDORRA



NO TE PIERDAS...

almorzar en un restaurante típico de Andorra o bien en el Coll de la Botella, a pocos metros del inicio de la ruta.

SABÍAS QUE...

en invierno es habitual realizar salidas nocturnas con raquetas o esquís de travesía.

TOPONIMIA

Turer: nombre derivado de «alto» y sus congéneres, o de *turo*, un “tipo de piedra pómez”.



Sant Climent de Pal



Vacas



Tormenta en una taza de té



Borda

El itinerario que presentamos es una ruta circular que transcurre entre el Coll de la Botella y el pueblo de Pal, en la parroquia de La Massana. El inicio del camino comienza en la escultura “*Tormenta en una taza de té*”, del artista Dennis Oppenheim.

Es un itinerario con tramos aéreos y bastante técnicos y estéticos, ya que encontraremos subidas fuertes, tramos por cumbre y bajadas intensas. El camino transcurre por las Costes de l'Alt hasta el Coll de Turer, punto culminante de la ruta, con unas vistas espectaculares de 360°. El regreso ya será por un bosque muy in-

clinado hasta el pequeño pueblo de Pal, donde podremos visitar

Cabe destacar que Pal es uno de los pueblos de montaña mejor conservados de toda Andorra. Además, forma parte de un plan especial de protección desde 1997.

El regreso será por el camino del Cardemeller, con una fuerte pendiente, que nos llevará hasta las bordas del mismo nombre y nos regalará unas vistas espectaculares.

LA MASSANA

60. CIRCULAR COLL DE TURER

FICHA TÉCNICA



4H
+655 M
-655 M
8.480 M

TIEMPOS APROXIMADOS

SEÑALIZACIÓN DEL RECORRIDO



DIRECCIÓN EQUIVOCADA



La Massana



Andorra
visitandorra.com

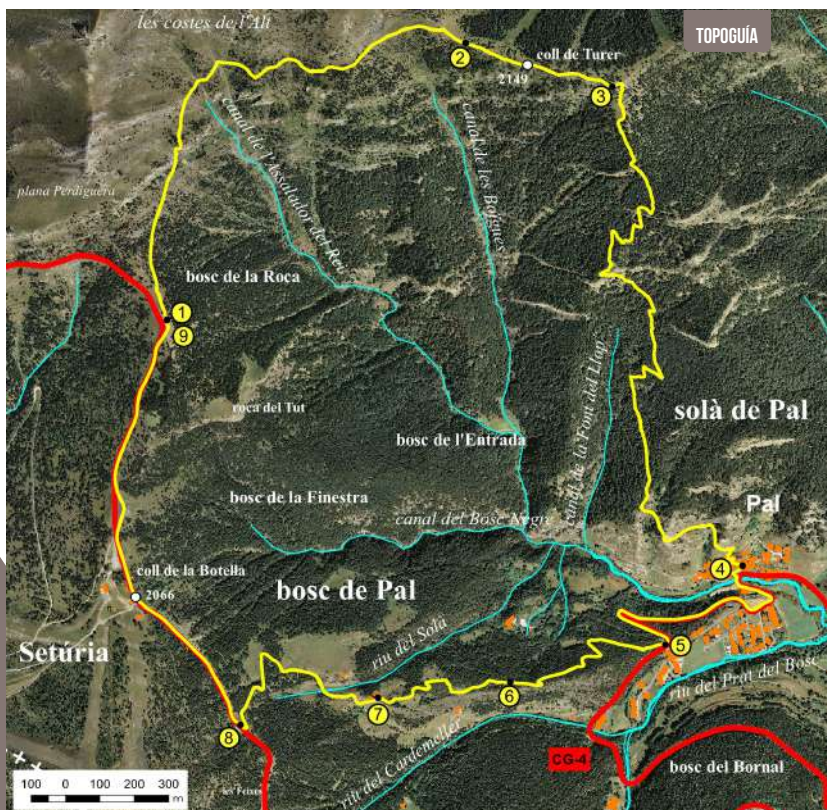

| LUGAR ALTURA | DISTANCIA DESNIVEL | TIEMPO | COORDENADAS | DESCRIPCIÓN |
|---|------------------------------|--------|-------------------------|---|
| 1 TORMENTA EN UNA TAZA DE TÉ 2.110 m | -- (--) | -- | N42 33.122 E1 27.263 | El punto de salida de este itinerario está situado en el Coll de la Botella. Cogemos la CG4, en dirección a Pal. Cruzamos el pueblo de Pal y continuamos por la CG4 en dirección al puerto de Cabús. Pasado el km 13, encontraremos la escultura <i>Tormenta en una taza de té</i> , obra del artista Dennis Oppenheim. |
| 2 COLL DE TURER 2.160 m | 1.640 m (+105 m -55 m) | 40' | N42 33.578 E1 27.892 | Los primeros metros del camino los haremos siguiendo las marcas del GRP y seguidamente nos desviamos a la derecha por el camino del Coll de Turer. Cogemos este sendero comunal, que va siguiendo el contorno de la montaña. Este primer tramo de la ruta no presenta gran desnivel pero transita por un terreno inclinado hasta llegar al Coll de Turer. |
| 3 SEÑALIZACIÓN 2.150 m | 2.105 m (+15 m -25 m) | 45' | N42 34.731 E1 29.182 | Una vez en el Coll de Turer, continuamos llaneando en dirección este por la ladera de la montaña, hasta que encontramos una señalización del camino del Coll de Turer. |

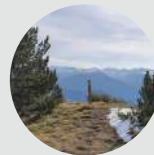

PERFIL DEL RECORRIDO

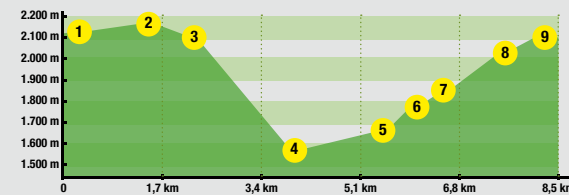

| LUGAR ALTURA | DISTANCIA DESNIVEL | TIEMPO | COORDENADAS | DESCRIPCIÓN |
|---|-----------------------------|--------|-------------------------|--|
| 4 SANT CLIMENT DE PAL 1.586 m | 4.500m (-564 m) | 2h | N42 32.752 E1 28.495 | En este punto deberemos estar atentos, ya que el sendero bordea la señal de madera para después girar a la derecha en dirección al pueblo de Pal. A continuación, el sendero desciende por el bosque de la Obaga Sobirana. El camino progresa por dentro de un bosque con mucha pendiente, donde deberemos superar algún tramo técnico de roca. Después de una larga bajada, llegamos al casco antiguo del pueblo de Pal, donde encontramos la iglesia de Sant Climent de Pal. |
| 5 CAMINO DEL CARDE-MELLER 1.645 m | 5.362 m (+70 m -11 m) | 2h 20' | N42 32.620 E1 28.326 | Bajamos por la calle empedrada de Sant Climent hasta la carretera general. A continuación, subimos un tramo por la CG4 hasta que llegamos al inicio del camino del Cardemeller. |
| 6 CARTEL INFORMATIVO 1.760 m | 5.955 m (+115 m) | 2h 45' | N42 32.560 E1 28.002 | Cogemos un pequeño tramo de pista y seguidamente nos desviamos por el sendero que sube a la izquierda en dirección a la Font del Bisbe. El sendero se eleva por dentro del bosque hasta llegar a un cartel informativo. |
| 7 BORDAS DEL CARDE-MELLER 1.878 m | 6.418 m (+118 m) | 3h 10' | N42 32.535 E1 27.727 | Continuamos ascendiendo por el camino del Cardemeller en dirección a la Font del Bisbe. Continuamos subiendo por este sendero hasta que observamos las bordas del Cardemeller. |
| 8 FONT DEL BISBE 2.040 m | 7.141 m (+162 m) | 3h 40' | N42 32.487 E1 27.420 | A partir de este punto, seguimos subiendo por un camino ancho y poco después llegamos a la carretera general, donde encontramos la Font del Bisbe. |
| 9 TEMPESTA EN UNA TAZA DE TÉ 2.110 m | 8.480 m (+70 m) | 4h | N42 33.122 E1 27.263 | Continuamos nuestro camino de subida por la carretera general hasta que llegamos de nuevo a la escultura <i>Tormenta en una taza de té</i> , punto de salida y llegada de nuestro itinerario. |

