

20 EL CUBIL PETIT

NO TE PIERDAS...

la visita a la iglesia de Santa Eulàlia d'Encamp, que tiene el campanario más alto de Andorra, con 23 metros de altura.

SABÍAS QUE...

según la leyenda, Carlomagno fundó Andorra en el año 805 en reconocimiento por la ayuda prestada por sus habitantes contra los sarracenos, pero el primer documento que conocemos sobre el país es el Acta de consagración de la catedral de Santa María d'Urgell (839).

TOPONIMIA

Cubil: Topónimo típico andorrano, con cambio semántico, que califica una cima o un cerro, y significa *agujero, cubil, cama, lecho*, etc. Del latín *cubile*, mismo significado.

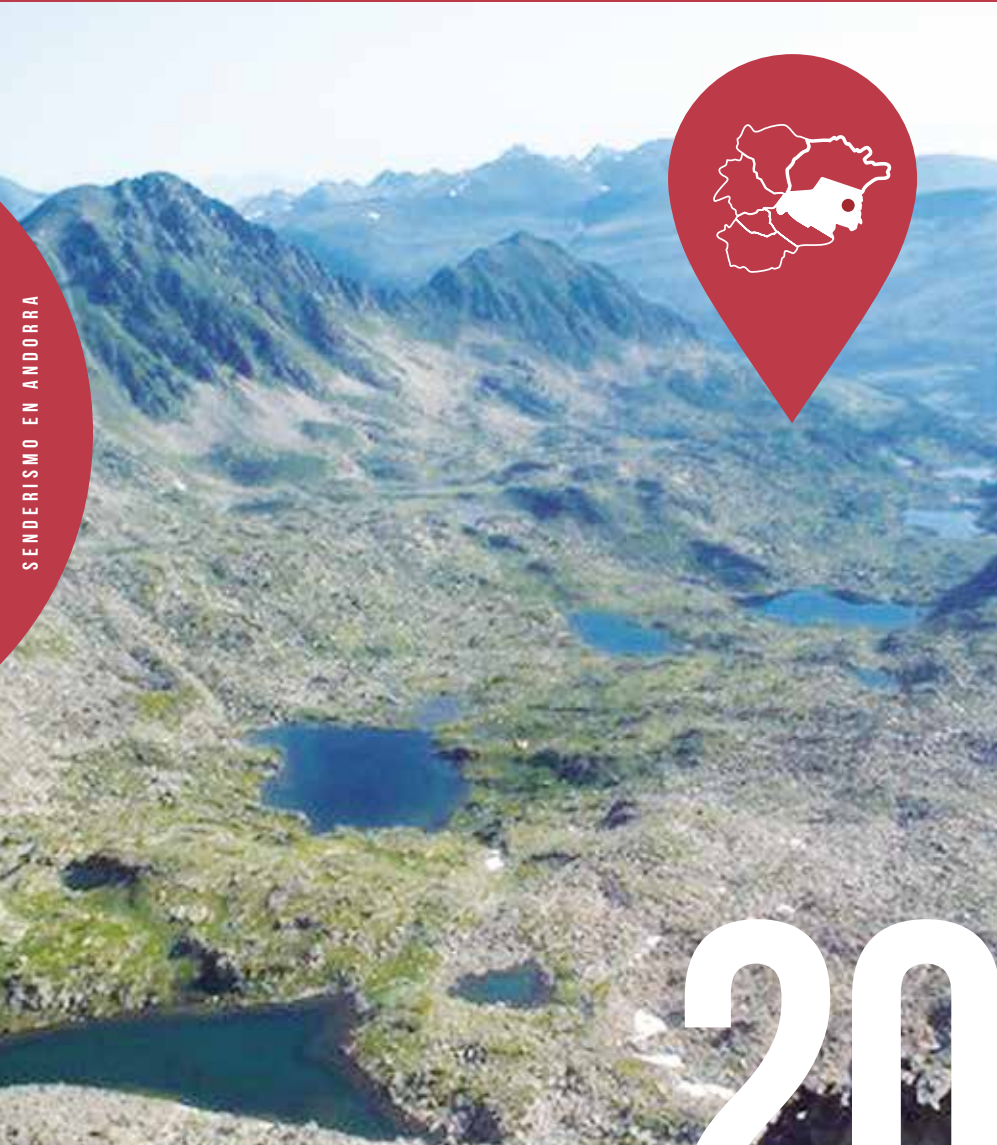

El Cubil Gran



Cardo azul
(*Eryngium bourgatii*)



Carlina
(*Carlina vulgaris*)



Marmota
(*Marmota marmota*)

Podemos observar la impresionante cresta que une los dos cubiles. Esta arista es de gran dificultad y es preferible no acceder a ella sin material adecuado.

Éste es el pico más bajo de los cinco que forman el circo dels Pessons. Por orden, de oeste a este, encontramos el Cubil Petit, el Cubil Gran, el pico dels Pessons, el pico de l'Àliga y el pico de Montmalús.

Para acceder al Cubil Petit, hay que subir hasta la estación de esquí de Grandvalira, sector de Grau Roig. Una vez ahí, tomamos una pis-

ta que sube en dirección oeste y la seguimos hasta que llegamos al segundo aparcamiento, llamado el Cubil. Desde ahí, aunque no encontramos ningún camino marcado que acceda al pico, no hay ninguna dificultad para deducir su dirección. Empezando una dirección sudeste, nos dirigimos hacia la cima del Cubil Petit siguiendo su lomo.

Desde la estación de regreso del telesilla hasta la cima, debemos superar los 300 metros de desnivel, aunque la pendiente es muy regular. Una vez arriba, podemos disfrutar de unas vistas espléndidas del circo dels Pessons.

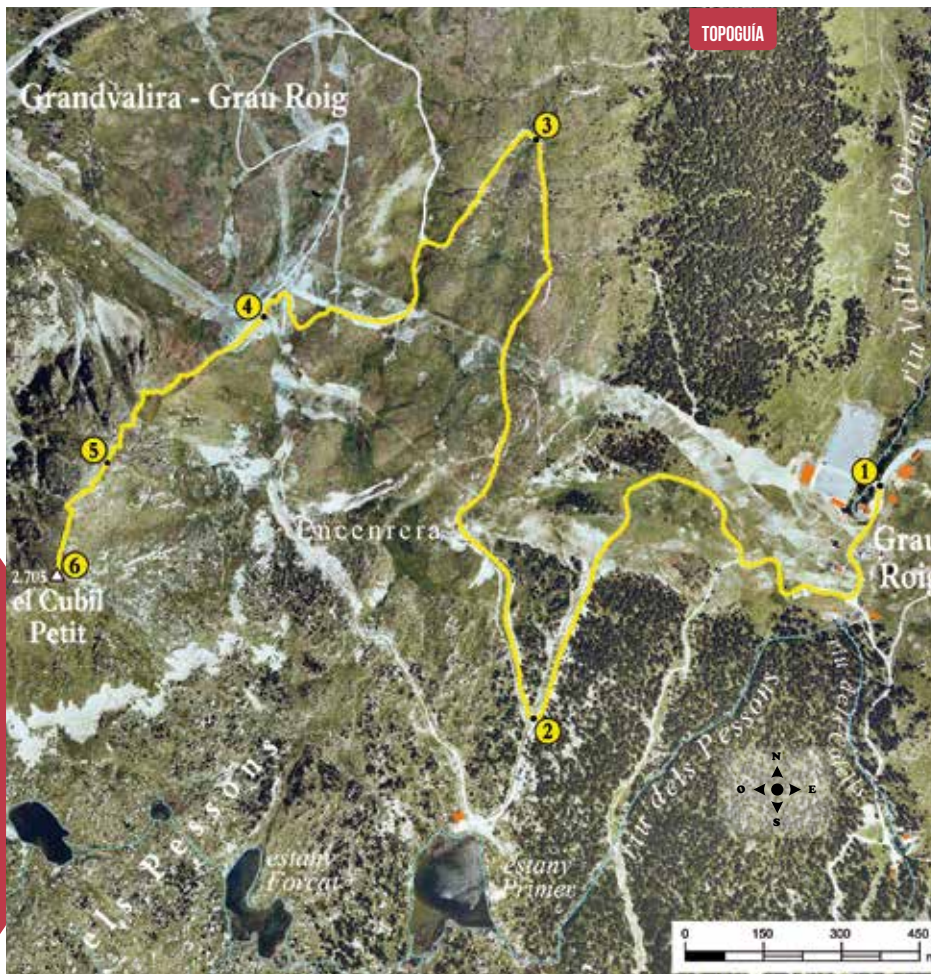

FICHA TÉCNICA

- 2H 45 MIN
- 2H 15 MIN
- +600 M
- 4.500 M
- NO*

TIEMPOS APROXIMADOS

SEÑALIZACIÓN DEL RECORRIDO

- HITOS
- GRP
- DIRECCIÓN EQUIVOCADA



LUGAR ALTURA	DISTANCIA DESNIVEL	TIEMPO	COORDENADAS	DESCRIPCIÓN
1 PUENTE DEL APARCAMIENTO DEL CUBIL 2.100 m	-- (--)	--	N42 31.914 E1 41.853	Tomamos la CG-2 hasta el cruce de Grau Roig. Entonces debemos seguir la CS-280 hasta el segundo aparcamiento, llamado del Cubil. En la entrada del aparcamiento, encontramos un puente en el que hay un gran rótulo de madera con el circo dels Pessons.
2 CRUCE DEL GRP 2.270 m	1.360 m (+170 m)	40'	N42 31.670 E1 41.369	Siguiendo la pista, a 100 m, encontramos el telesilla del Cubil. A continuación, debemos seguir en dirección oeste, siempre siguiendo la pista, y pasar dos veces por debajo del telesilla del Cubil.



LUGAR ALTURA	DISTANCIA DESNIVEL	TIEMPO	COORDENADAS	DESCRIPCIÓN
3 DESVÍO DEL GRP 2.325 m	2.630 m (+55 m)	1h 15'	N42 32.271 E1 41.366	A continuación, continuamos por el GRP en dirección noreste. La inclinación de la pista es muy suave. Una vez hayamos pasado por debajo del telesilla, podemos subir directamente hasta el retorno del telesilla o bien seguir el GRP hasta que éste abandone la pista.
4 RETORNO DEL TELESILLA 2.460 m	3.690 m (+135 m)	2h	N42 32.084 E1 40.986	Después seguimos por una pista de esquí en dirección sudoeste hasta que llegamos al retorno del telesilla del Cubil.
5 RELLANO 2.625 m	4.160 m (+165 m)	2h 30'	N42 31.932 E1 40.768	A pocos metros hay otro telesilla. Debemos subir por el lomo, en dirección sudoeste. El primer tramo no tiene ningún tipo de dificultad, pero poco después el terreno se vuelve más alpino. Debemos subir por un canal. Sin necesidad de subir por la cresta y con la ayuda de los hitos, llegamos a un pequeño rellano.
6 EL CUBIL PETIT 2.700 m	4.500 m (+75 m)	2h 45'	N42 31.816 E1 40.699	Seguidamente debemos superar un pedregal. A continuación hay una estación para provocar aludes en invierno y, a escasos metros, el Cubil Petit. La vista del circo dels Pessons, el más importante del Principado, es excepcional.

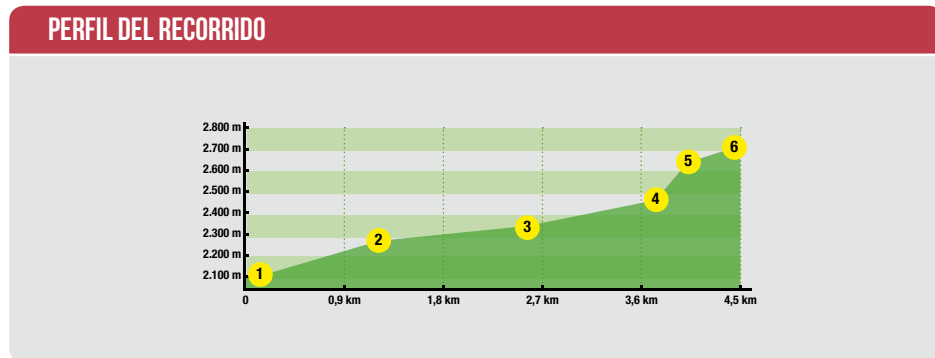

* El regreso se realiza por el mismo camino. Existe la posibilidad de bajar por la pista que va hasta el lago Primer dels Pessons. Debemos tomar la pista a la izquierda del retorno del telesilla del Cubil. Desde el pico se ve perfectamente como baja hasta el lago Primer dels Pessons.